

# Orijinal Soru: Klinik Bilimler 130

130.Aşağıdaki ekstremitelerde dev irtasyonlarının hangisinde pozitif elektrot sol kola yerleştirilir?

- A) I
- B) II
- C) III
- D) avR
- E) avF

Doğru Cevap:A

## KAMP NOTLARIMIZDAN REFERANSLAR



TUS HAZIRLIK MERKEZLERİ

125

### NORMAL ELEKTROKARDİYOGRAM

Klinik Bilimler 130. soru  
Tusdata Fizyoloji Hist. ve Emb. Kamp Notu 1. Fasikül Sayfa 125

#### Bipolar Ekstremitte Derivasyonları

**DI:** Elektrodun negatif ucu **sağ kola**, pozitif ucu ise **sol kola** bağlanır.

**DII:** Elektrodun negatif ucu **sağ kola**, pozitif ucu ise **sol bacağına** bağlanır.

Klinik Bilimler 130. soru  
Tusdata Fizyoloji Hist. ve Emb. Kamp  
Notu 1. Fasikül Sayfa 125

atif ucu ise **sol bacağına** bağlanır.  
e derivasyonundan ikisinin voltajı  
el olarak hesaplanır.

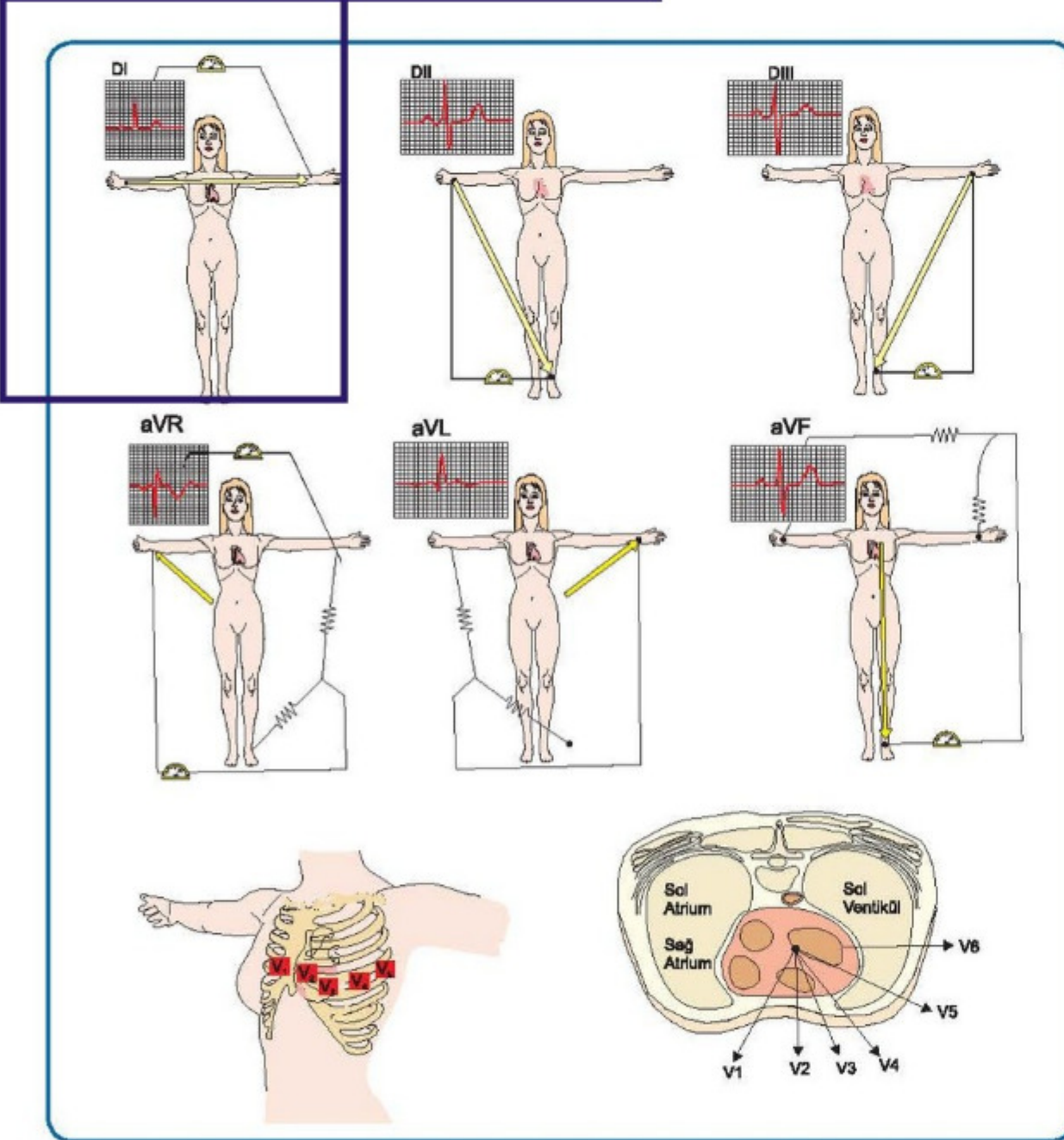

Bipolar, unipolar ve göğüs derivasyonlarında EKG dalgaları



Standart ekstremitte derivasyonları

## İLGİLİ NOTLAR