

Orijinal Soru: Temel Bilimler 21

21. I. Subendokardiyum
II. Subendotelyum
III. Subepikardiyum

Koroner arterler yukarıdaki kalp tabakalarının hangilerinde yer alır?

- A) Yalnız I
B) Yalnız II
C) Yalnız III
D) I ve II
E) II ve III

Doğru Cevap:C

HIZLI TEKRAR NOTLARIMIZDAN REFERANSLAR

İLGİLİ NOTLAR

62

TUS HAZIRLIK MERKEZLERİ



- İntimasında kapakçık içeren damarlar hangisidir... Ven ve lenfatik damarlar
- Arter duvarındaki en kalın tabaka... Media
- Ven duvarında en kalın tabaka hangisidir... Adventisya
- Aortanın tunika mediasında bulunan en belirgin yapı... Elastik Lamina
- Weibel-Palade cisimciği, Von Willebrand faktörü nerede bulunur... Endotelde
- NO ve endotelin nerede üretilir... Endotelde
- Vasa vazorumlar nerede bulunur... Tunika adventisya
- Karotid Cisimler nerede bulunurlar... Karotis komunis arterinin çatallanma bölgesinde
- Karotid cisim neye duyarlı... Düşük oksijen basıncına
- Karotid Sinüsler... Karotis interna arterindeki genişlemelerdir (baroreseptörler)
- Karotid sinüs neye duyarlı... Kan basıncına
- Bol düz kas ve belirgin elastik lamina içeren damar... Orta boy arter
- Kapiller yatağa kan akımını düzenleyen ve direnç damarı olarak görev alan... Arteriyol

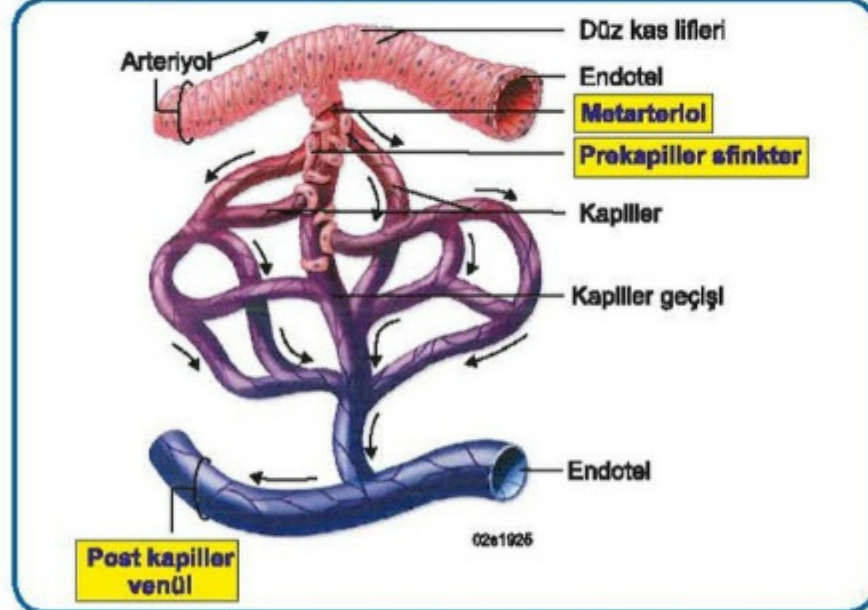

Prekapiller sfinkter - metarteriyol - postkapiller venül

- En uç arteriyel damar... Metarteriyol
- Prekapiller sfinkterler nerede bulunur... Metarteriyolde
- Kapiller ve postkapiller venüllerin etrafını saran hücre... Perisit
- Kapiller duvarında bulunan ve aktin, myozin, tropomyozin içerecek kontraktil işlev gören hücre... Perisit
- Doku yarananmasında yeni kan damarı ve bağ dokusu hücrelerini oluşturmak üzere çoğalıp onarım sürecine de katılan hücre... Perisit

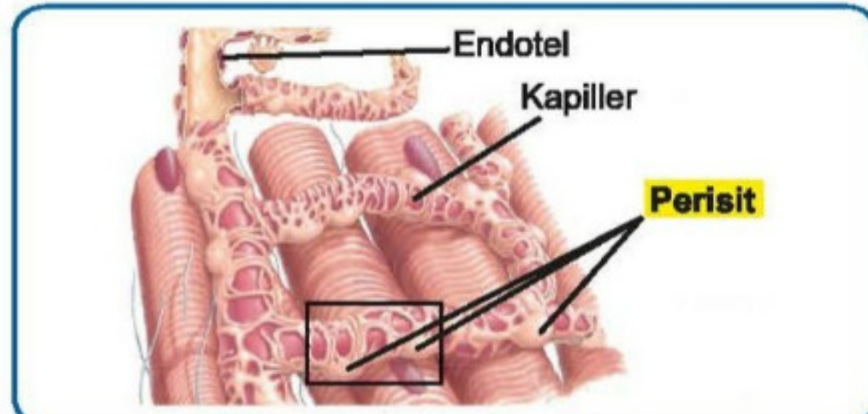

Perisit

- Endokrin organlarda, bağırsakta bulunan kapiller... Fenestralı kapiller (pencereli diaframlı)
- En geçirgen kapiller tipi... Sinüzoid
- Bazal laminası kesintili olan kapiller... Sinüzoid
- Fagositik hücreler içeren kapiller... Sinüzoid
- Karaciğer, kemik iliği, dalak ve lenf düğümünde bol bulunan kapiller... Sinüzoid
- Böbrek glomerüllerinde bulunan kapiller tipi ... Diyaframsız pencereli kapiller
- Allerjik olaylarda plazmanın doku aralığına sızdığı damar... Postkapiller venül

Temel Bilimler 21. soru
Fizyoloji Histoloji Embriyoloji Hızlı
Tekrar 1. Fasikül Sayfa 062

- Kalbi besleyen damarlar hangi tabakada... Epikard (Subepikard)

Kalp kasında triad yerine ne var... Diad

- Atriyal Natriüretik Peptid (ANP) içeren salgı granüllerinin bulunduğu kas dokusu... Atriyal kalp kası
- SERCA'yı inhibe ederek hücre içi Ca²⁺u artıran.. Fosfolamban
- İskelet kasında kalsiyumun kaynağı... SR
- Kalp kasında kasılmak için gerekli kalsiyum nereden sağlanır... %20 ekstraselüler ve %80 DER
- Düz kas ve kalp kasında kalsiyumun kaynağı... Sarkoplazmik retikulum ve ekstraselüler sıvı

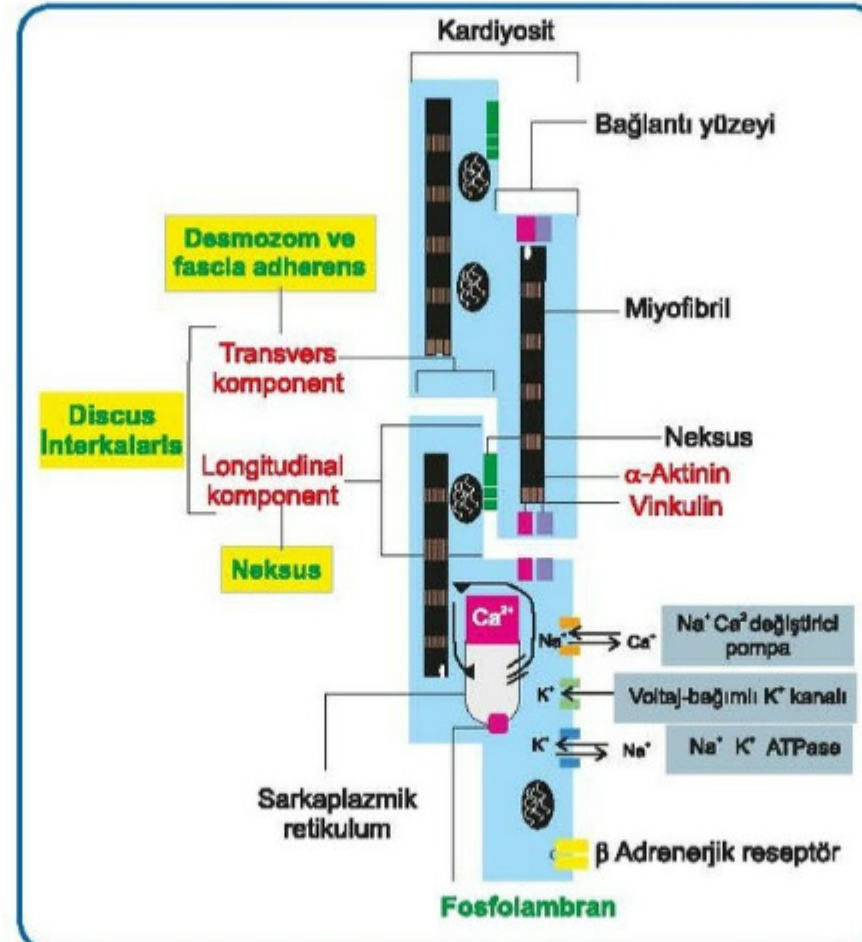

Diskus interkalaris

- Kalp kası hücrelerinin arasında bulunan ve aksiyon potansiyeli iletilmesine karşı olan direnci azaltan yapılar... İnterkale disk bölgesi
- Nodal kalp hücrelerinde, diğer kalp kası hücrelerine göre çok az bulunan yapı... İnterkalar disk (Neksus)